

Bureau Veritas Exploitation SAS

NARBONNE
Immeuble « Le Capricorne »
Avenue du Forum
ZI Croix Sud
11100 NARBONNE France
Téléphone : 04 68 42 21 41
Mail : stephane.holbecq@bureauveritas.com

A l'attention de M. DASSAUD STEPHANE
SECRETARIAT CHARGE BUDGET ET DES COMPTES

Rapport de repérage des matériaux et produits contenant de l'amiante avant réalisation de travaux dans un immeuble bâti

Article R4412-97 du Code du Travail, Norme NF X 46-020 du 5 août 2017



Date(s) du repérage : le 21/08/2023

Coordonnées du site : 110076007P

Nom du site : USID CARCASSONNE - Antenne CASTELNAUDARY

Immeuble bâti objet du repérage :

TRAVAUX CUISINES CHATEAU
2400 ROUTE DE PEXIORA
QUARTIER CAPITAINE DANJOU CASTELNAUDARY
11400 CASTELNAUDARY

Numéro d'affaire : 19598781

Référence du rapport : 19598781/S1.1.4.R

Rédigé le : 01/09/2023

Par l'opérateur de repérage : Stephane HOLBECQ

Date de la commande : 01/08/2023

Certification de compétence : Le présent rapport est établi par une personne dont les compétences sont certifiées par Bureau Veritas Certification France Le Triangle de l'Arche, 9 cours du Triangle 92937 Paris-la-Défense CEDEX Certificat n° 8193221



	Date de début de validité	Date de fin de validité
Amiante sans mention	29/04/2021	28/04/2028
Amiante avec mention	29/04/2021	28/04/2028

Ce rapport contient **35** pages y compris les annexes et ne peut être reproduit qu'intégralement .

Signature du rédacteur :

SOMMAIRE

1. PROGRAMMES ET PÉRIMÈTRE DE LA MISSION.....	3
1.1. Programme de travaux défini par le donneur d'ordre.....	3
1.2. Programme de repérage défini par l'opérateur de repérage.....	3
1.3. Périmètre de repérage défini par l'opérateur de repérage.....	3
2. CONCLUSIONS.....	5
3. INFORMATIONS GENERALES.....	6
3.1. Immeuble bâti objet de la mission.....	6
3.2. Intervenants.....	6
3.3. Opérateur(s) de repérage.....	6
3.4. Laboratoire(s).....	6
4. DESCRIPTION DE LA MISSION DE REPERAGE.....	7
4.1. Textes réglementaires.....	7
4.2. Méthodologie de la mission.....	7
4.3. Limites de la mission.....	7
5. CONDITIONS DE REALISATION DU REPERAGE.....	9
5.1. Documents remis par le donneur d'ordre ou disponibles lors de la visite.....	9
5.2. Conditions de visite.....	9
6. RESULTATS DETAILLES DU REPERAGE.....	9
6.1. Résultats détaillés.....	9
7. ANNEXES.....	12
7.1. Parties d'immeuble bâti visitées.....	12
7.2. Croquis de repérage.....	13
7.3. Photos.....	17
7.4. Attestation d'assurance.....	24
7.5. Certificat de compétence.....	26
7.6. Rapports d'essais de laboratoire.....	27

RDCLOCAL 11
R+1LOCAL 07A
R+1LOCAL 07B
R+1LOCAL 07C
R+1LOCAL 09
R+1LOCAL 10
R+1LOCAL 11
R+1LOCAL 12
R-1LOCAL 01
R-1LOCAL 02

2. CONCLUSIONS

Dans le cadre de la mission objet du présent rapport, il n'a pas été repéré de matériaux et produits contenant de l'amiante.

3. INFORMATIONS GENERALES

3.1. Immeuble bâti objet de la mission

Adresse: TRAVAUX CUISINES CHATEAU
2400 ROUTE DE PEXIORA
QUARTIER CAPITAINE DANJOU CASTELNAUDARY
11400 CASTELNAUDARY

Bâtiment	Fonction principale	Classement	Date du permis de construire ou année de construction	Année de réhabilitation ou description des modifications :
TRAVAUX CUISINES CHATEAU	Autre	Immeuble de travail <= 300 personnes	Sans informations fournies par le donneur d'ordre, la date d'obtention du permis de construire est présumée être inférieure au 1 juillet 1997	non communiqué

Le repérage porte exclusivement sur les parties de bâtiments et les locaux dont la liste est détaillée en annexe Parties d'immeubles bâti visitées

3.2. Intervenants

Partie prenante	Société	Adresse	Coordonnées
Commanditaire du repérage	SECRETARIAT CHARGE BUDGET ET DES COMPTES M. STEPHANE DASSAUD	/	stephane.dassaud@intradef.gouv.fr
Propriétaire	SECRETARIAT CHARGE BUDGET ET DES COMPTES M. STEPHANE DASSAUD	/	stephane.dassaud@intradef.gouv.fr
Accompagnateur	USID Gaetan BLOTIAU	/	/

3.3. Opérateur(s) de repérage

Société	Nom	Organisme de certification	N° de certification*	Date d'obtention de la certification	Date de validité de la certification
BUREAU VERITAS 77569062104320	Stéphane HOLBECQ	Bureau Veritas Certification France	8193221	29/04/2021	28/04/2028

3.4. Laboratoire(s)

Société	N° d'accréditation	Adresse	Coordonnées
Eurofins Analyses pour le Batiment Sud	1-5922	75C Avenue du Pascalet 30310VERGEZE France	+33 4 66 73 15 73

4. DESCRIPTION DE LA MISSION DE REPERAGE

Ce rapport est établi dans le cadre du repérage des matériaux et produits impactés par les travaux listés en annexe A de la norme NF X 46-020, en vue de la réalisation de l'évaluation initiale du risque amiante.

4.1. Textes réglementaires

Code du travail : articles : L4412-2, R4412-97

Décret n°2017-899 du 9 mai 2017 relatif au repérage de l'amiante avant certaines opérations

Arrêté du 16/07/2019 relatif au repérage de l'amiante avant certaines opérations réalisées dans les immeubles bâtis

Norme NF X 46-020 du 5 août 2017 : Repérage des matériaux et produits contenant de l'amiante dans les immeubles bâtis

4.2. Méthodologie de la mission

L'opérateur de repérage examine de façon exhaustive toutes les parties de bâtiment concernées et affectées par le programme des travaux.

Il identifie les ouvrages de la construction, puis inspecte les matériaux et produits susceptibles de contenir de l'amiante en se référant à l'annexe A de la norme NF X 46-020 qui constitue la base du repérage.

Le repérage des matériaux et produits contenant de l'amiante comprend au minimum une inspection visuelle des ouvrages de la construction afin de rechercher et d'identifier les différents matériaux et produits susceptibles de contenir de l'amiante.

Cette inspection peut être suivie :

- d'investigations approfondies qui peuvent être destructives,
- de sondages,

- de prélèvements pour déterminer par analyse, la présence effective d'amiante dans les matériaux et produits préalablement identifiés comme étant susceptibles de contenir de l'amiante.

Lorsque, dans des cas très exceptionnels, qui doivent être justifiés, certaines parties d'ouvrages ne sont pas accessibles avant que les travaux ne commencent, l'opérateur de repérage émet les réserves correspondantes et préconise les investigations complémentaires qui devront être réalisées entre les différentes étapes des travaux.

Les matériaux et produits sont identifiés, localisés, et leurs caractéristiques sont renseignées.

En fonction des informations dont il dispose (documents, marquage sur les matériaux), de sa connaissance des matériaux et produits, l'opérateur de repérage peut conclure à la présence d'amiante.

En cas de doute sur la présence d'amiante (absence d'informations documentaires, produits non identifiés), il effectue un (ou des) prélèvement(s) pour analyses sur les matériaux et produits susceptibles de contenir de l'amiante pour conclure.

Les prélèvements sont effectués sur toute l'épaisseur du matériau. L'opérateur de repérage veille à la traçabilité des échantillons prélevés. Il transmet au laboratoire d'analyse une fiche d'accompagnement.

Conformément aux dispositions de la norme NF X 46-020, les analyses des échantillons de ces matériaux et produits sont réalisées par un organisme accrédité.

4.3. Limites de la mission

Le présent repérage ne peut être utilisé que dans les limites de la présente mission et uniquement pour le périmètre et le programme des travaux prévus communiqués par le donneur d'ordre.

La présente mission n'est en aucun cas assimilable à un repérage des matériaux et produits contenant de l'amiante avant travaux de démolition tel que défini par les articles R.1334-19 et R.1334-22 du Code de la Santé Publique, et n'est pas adaptée ni suffisante à l'évaluation du risque amiante en cas de démolition.

Dans le cadre de notre mission, seuls les ouvrages et parties d'ouvrages clairement identifiés comme concernés par les travaux prévus selon le programme et le périmètre fourni par le donneur d'ordre, font l'objet du présent repérage.

En cas de programme et/ou de périmètre de travaux imprécis, insuffisamment détaillé, non abouti ou ambigu, il revient au donneur d'ordre de vérifier que les produits et matériaux impactés par les travaux prévus ont bien fait l'objet de recherche de présence ou d'absence d'amiante.

En cas de changement, ajout ou modification du périmètre et/ou du programme de travaux, il conviendra au donneur d'ordre de faire réaliser les investigations supplémentaires nécessaires.

La recherche des matériaux pouvant contenir de l'amiante (MPCA) de l'annexe A de la norme NF X 46-020 est réalisée par recherche visuelle et investigation destructrice d'ouvrages et de parties d'ouvrages, avec prélèvements d'échantillons selon une méthode d'échantillonnage respectant en cela les prescriptions de cette norme.

L'ancienneté des matériaux contenant de l'amiante, les diverses agressions qu'ils subissent, peuvent entraîner la dénaturation de ceux-ci et donner lieu à la libération spontanée de fibres d'amiante. Ainsi, des fibres peuvent migrer et polluer un produit ou un matériau non réputé contenir de l'amiante, se trouvant à proximité du matériau amianté. L'intervention ne

prend pas en compte dans le présent repérage, cet effet de pollution éventuelle.
Les résultats antérieurs, en matière de repérage d'amiante, communiqués dans le cadre de la présente mission, sont réputés satisfaire aux exigences imposées par les textes réglementaires et normatifs.

5. CONDITIONS DE REALISATION DU REPERAGE

Date(s) du repérage : le 21/08/2023

5.1. Documents remis par le donneur d'ordre ou disponibles lors de la visite

Rapports de repérage amiante :

Aucun rapport de repérage antérieur nous a été communiqué ou était disponible lors de la visite.

Autres documents :

Aucun document nous a été communiqué ou était disponible lors de la visite.

5.2. Conditions de visite

Absence de documents décrivant les ouvrages (plans, croquis)
Absence d'informations sur la date de délivrance du permis de construire
Absence d'informations décrivant les produits, matériaux et protections physiques mises en place
Absence de communication des anciens rapports de repérage
Absence de communication par écrit des zones dans lesquelles sont réalisés les travaux et la nature de ceux-ci

Remarque(s) complémentaire(s):

AUCUN DESCRIPTIF FOURNI PAR LE CLIENT CAR PAS DE PROGRAMME FIXÉ LE JOUR DE LA VISITE.

Nous partirons donc sur un programme de rénovation des cuisines par recouvrement des revêtements existants murs et sols, changement des dalles de FP,
création d'une ouverture entre le local 08 et 10/11 RDC avec transformation des locaux 10/11 en plonge,
Changement du vitrage local 08 RDC
PAS DE PROGRAMME DÉTERMINÉ AU R-1 (ensemble béton)

6. RESULTATS DETAILLES DU REPERAGE

6.1. Résultats détaillés

Abréviations du tableau :

Px = prélèvement pour analyse n°X (tous les prélèvements sont précédés d'un sondage)

Idem Px = produit ou matériau similaire à celui ayant fait l'objet du Px

S = sondage en complément de l'inspection visuelle

Localisation	Ouvrage	Matériau ou produit	Description	N° Prél.	Critère de décision	Sondage / Observation	Présence d'amiante
BAT 0026 / RDC / LOCAL 02	Revêtement de sol	Colle de carrelage	ciment, beige	P021	Résultat d'analyse	MARBRE PALIER	NON
BAT 0026 / RDC / LOCAL 02	Revêtement de sol	Colle de carrelage	ciment, gris(e)	P022	Résultat d'analyse	ESCALIER	NON
BAT 0026 / RDC / LOCAL 02	Revêtement du mur	Colle de plinthe	ciment, gris(e)	P023	Résultat d'analyse	ESCALIER	NON
BAT 0026 / RDC / LOCAL 03B	Vitrage	Mastic	compact, beige	idem P019	Résultat d'analyse	/	NON
BAT 0026 / RDC / LOCAL 04B	Vitrage	Mastic	compact, beige	P019	Résultat d'analyse	/	NON
BAT 0026 / RDC / LOCAL 07	Revêtement du mur	Colle de faïence	ciment, gris(e)	P008	Résultat d'analyse	/	NON
BAT 0026 / RDC / LOCAL 07	Revêtement du mur	Colle de faïence	ciment, gris(e)	P009	Résultat d'analyse	/	NON
BAT 0026 / RDC / LOCAL 07	Revêtement du mur	Colle de plinthe	ciment, gris(e)	P010	Résultat d'analyse	/	NON
BAT 0026 / RDC / LOCAL 07	Revêtement du mur	Colle de plinthe	ciment, gris(e)	P011	Résultat d'analyse	/	NON
BAT 0026 / RDC / LOCAL 07	Revêtement de sol	Colle de carrelage	ciment, gris(e)	P012	Résultat d'analyse	/	NON
BAT 0026 / RDC / LOCAL 07	Revêtement de sol	Colle de carrelage	ciment, blanc(he)	P013	Résultat d'analyse	/	NON
BAT 0026 / RDC / LOCAL 07	Vitrage	Mastic	compact, beige	P020	Résultat d'analyse	/	NON
BAT 0026 / RDC / LOCAL 07	Conduit	Conduit	PVC, blanc(he)	/	Ne contient pas d'amiante par nature	S PVC / CONDUIT EAU DANS COFFRAGE	NON
BAT 0026 / RDC / LOCAL 08	Vitrage	Mastic	compact, beige	P006	Résultat d'analyse	/	NON
BAT 0026 / RDC / LOCAL 08	Plafond	Faux plafond	fibre minérale artificielle, jaune	P007	Résultat d'analyse	/	NON
BAT 0026 / RDC / LOCAL 09	Revêtement du mur	Colle de faïence	ciment, blanc(he)	P001	Résultat d'analyse	/	NON
BAT 0026 / RDC / LOCAL 09	Revêtement du mur	Colle de faïence	ciment, gris(e)	P002	Résultat d'analyse	/	NON
BAT 0026 / RDC / LOCAL 09	Revêtement du mur	Colle de plinthe	ciment, beige	P003	Résultat d'analyse	/	NON
BAT 0026 / RDC / LOCAL 09	Revêtement de sol	Colle de carrelage	ciment, gris(e)	P004	Résultat d'analyse	/	NON
BAT 0026 / RDC / LOCAL 09	Revêtement de sol	Colle de carrelage	ciment, beige	P005	Résultat d'analyse	/	NON
BAT 0026 / RDC / LOCAL 10	Revêtement du mur	Colle de faïence	ciment, gris(e)	P014	Résultat d'analyse	/	NON

Localisation	Ouvrage	Matériau ou produit	Description	N° Prél.	Critère de décision	Sondage / Observation	Présence d'amiante
BAT 0026 / RDC / LOCAL 10	Revêtement du mur	Colle de plinthe	ciment, gris(e)	P015	Résultat d'analyse	/	NON
BAT 0026 / RDC / LOCAL 10	Revêtement de sol	Colle de carrelage	ciment, gris(e)	idem P016	Résultat d'analyse	/	NON
BAT 0026 / RDC / LOCAL 10	Plafond	Faux plafond	fibres minérales artificielles, jaunes	idem P017	Résultat d'analyse	/	NON
BAT 0026 / RDC / LOCAL 11	Revêtement de sol	Colle de carrelage	ciment, gris(e)	P016	Résultat d'analyse	/	NON
BAT 0026 / RDC / LOCAL 11	Plafond	Faux plafond	fibres minérales artificielles, jaunes	P017	Résultat d'analyse	/	NON
BAT 0026 / RDC / LOCAL 11	Mur	Enduit	plâtre, blanc(he)	P018	Résultat d'analyse	SOUS TDV	NON
BAT 0026 / R+1 / LOCAL 07A	Revêtement du mur	Colle de faïence	ciment, beige	P025	Résultat d'analyse	/	NON
BAT 0026 / R+1 / LOCAL 07A	Revêtement du mur	Colle de plinthe	ciment, beige	P026	Résultat d'analyse	/	NON
BAT 0026 / R+1 / LOCAL 07A	Revêtement du mur	Colle de faïence	ciment, gris(e)	P027	Résultat d'analyse	/	NON
BAT 0026 / R+1 / LOCAL 07B	Revêtement de sol	Colle de carrelage	ciment, gris(e)	P028	Résultat d'analyse	/	NON
BAT 0026 / R+1 / LOCAL 07B	Revêtement de sol	Colle de carrelage	ciment, blanc(he)	P029	Résultat d'analyse	/	NON
BAT 0026 / R+1 / LOCAL 09	Revêtement de sol	Colle de carrelage	ciment, gris(e)	P024	Résultat d'analyse	/	NON
BAT 0026 / R+1 / LOCAL 10	Revêtement de sol	Colle de carrelage	ciment, blanc(he)	P036	Résultat d'analyse	/	NON
BAT 0026 / R+1 / LOCAL 10	Revêtement du mur	Colle de plinthe	ciment, gris(e)	P037	Résultat d'analyse	/	NON
BAT 0026 / R+1 / LOCAL 10	Revêtement du mur	Colle de faïence	ciment, beige	P038	Résultat d'analyse	/	NON
BAT 0026 / R+1 / LOCAL 10	Plafond	Enduit	peint, blanc(he)	P039	Résultat d'analyse	/	NON
BAT 0026 / R+1 / LOCAL 12	Revêtement de sol	Colle de carrelage	ciment, gris(e)	P030	Résultat d'analyse	/	NON
BAT 0026 / R+1 / LOCAL 12	Revêtement de sol	Colle de carrelage	ciment, blanc(he)	P031	Résultat d'analyse	/	NON
BAT 0026 / R+1 / LOCAL 12	Revêtement du mur	Colle de plinthe	ciment, beige	P032	Résultat d'analyse	/	NON
BAT 0026 / R+1 / LOCAL 12	Revêtement du mur	Colle de faïence	ciment, gris(e)	P033	Résultat d'analyse	/	NON
BAT 0026 / R+1 / LOCAL 12	Revêtement du mur	Colle de faïence	ciment, gris(e)	P034	Résultat d'analyse	/	NON
BAT 0026 / R+1 / LOCAL 12	Plafond	Enduit	peint, blanc(he)	P035	Résultat d'analyse	/	NON

7. ANNEXES

7.1. Parties d'immeuble bâti visitées

La liste ci-dessous présente les parties d'immeuble inspectées dans le cadre de la mission confiée à BUREAU VERITAS. Il appartient au donneur d'ordre ou à son représentant, seule personne à même d'avoir une parfaite connaissance des lieux, de signifier à BUREAU VERITAS toute omission, erreur ou incohérence éventuelle dans l'identification des locaux ou zones figurant à un titre ou à un autre dans le présent rapport.

Localisation	Commentaires
BAT 0026 / RDC / LOCAL 02	PALIER/ESCALIER
BAT 0026 / RDC / LOCAL 03	/
BAT 0026 / RDC / LOCAL 03B	/
BAT 0026 / RDC / LOCAL 04	/
BAT 0026 / RDC / LOCAL 04B	/
BAT 0026 / RDC / LOCAL 05	/
BAT 0026 / RDC / LOCAL 06	/
BAT 0026 / RDC / LOCAL 07	/
BAT 0026 / RDC / LOCAL 08	/
BAT 0026 / RDC / LOCAL 09	/
BAT 0026 / RDC / LOCAL 10	SANITAIRE
BAT 0026 / RDC / LOCAL 11	VESTIAIRE
BAT 0026 / R+1 / LOCAL 07A	/
BAT 0026 / R+1 / LOCAL 07B	/
BAT 0026 / R+1 / LOCAL 07C	/
BAT 0026 / R+1 / LOCAL 09	ESCALIER/PALIER
BAT 0026 / R+1 / LOCAL 10	/
BAT 0026 / R+1 / LOCAL 11	/
BAT 0026 / R+1 / LOCAL 12	/
BAT 0026 / R-1 / LOCAL 01	/
BAT 0026 / R-1 / LOCAL 02	/

7.2. Croquis de repérage



Planche de repérage (la planche de repérage est indissociable du rapport)		
Site : TRAVAUX CUISINES CHATEAU	Adresse : 2400 ROUTE DE PEXIORA QUARTIER CAPITAINE DANJOU CASTELNAUDARY 11400 CASTELNAUDARY	Localisation : BAT 0026 / RDC
Réalisé par : Stephane HOLBECQ	N° de planche : 1 / 3	

PLANCHE DE REPERAGE TECHNIQUE			LEGENDE	Situation du bien objet du repérage
Adresse	QUARTIER D'ANJOU 11400 CASTELNAUDARY		Px → Prélèvement n°X contenant de l'amiante	
	CUISINES BAT 0026		Gx → Prélèvement n°X ne contenant pas d'amiante	
	Date visite : 21/08/2023		Sx → Sondage suite à investigation approfondie destructrice n°X	
R+1	Auteur	S. HOLBECQ	N V → Non visité	
	N° dossier	19598781		
Plan/Elévation	Planche	1/1		
	Indice	/		

Planche de repérage (la planche de repérage est indissociable du rapport)		
Site : TRAVAUX CUISINES CHATEAU	Adresse : 2400 ROUTE DE PEXIORA QUARTIER CAPITAINE DANJOU CASTELNAUDARY 11400 CASTELNAUDARY	Localisation : BAT 0026 / R+1
Réalisé par : Stephane HOLBECQ	N° de planche : 2 / 3	

PLANCHE DE REPERAGE TECHNIQUE			LEGENDE	Situation du bien objet du repérage
Adresse	QUARTIER D'ANJOU 11400 CASTELNAUDARY		Px → Prélèvement n°X contenant de l'amiante	
	CUISINES BAT 0026		Gx → Prélèvement n°X ne contenant pas d'amiante	
	Date visite : 21/08/2023		Sx → Sondage suite à investigation approfondie destructive n°X	
R-1	Auteur : S. HOLBECQ		N V → Non visité	
	N° dossier : 19598781			
Plan/Elévation	Planche : 1/1			
	Indice : /			

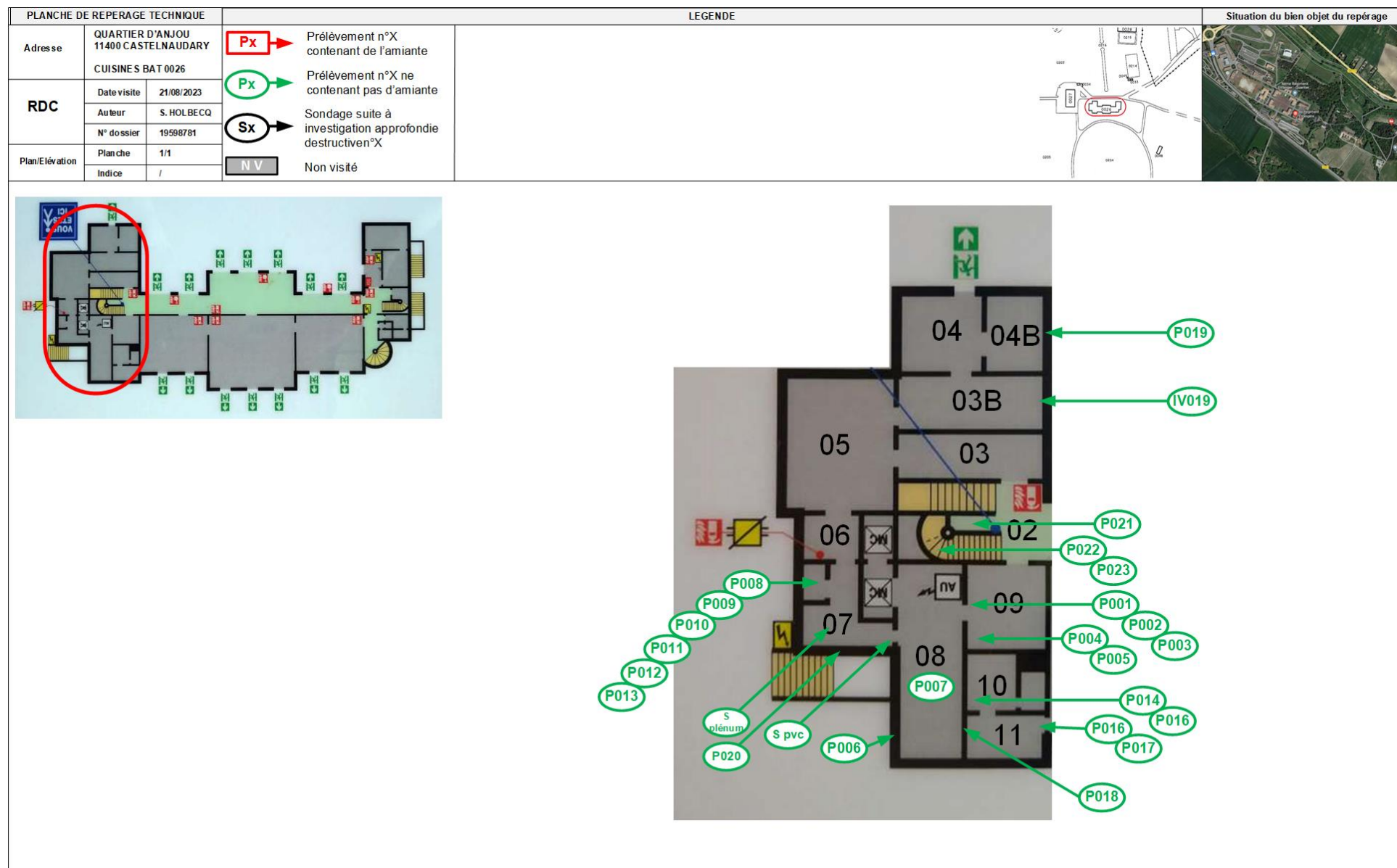

Planche de repérage (la planche de repérage est indissociable du rapport)		
Site : TRAVAUX CUISINES CHATEAU	Adresse : 2400 ROUTE DE PEXIORA QUARTIER CAPITAINE DANJOU CASTELNAUDARY 11400 CASTELNAUDARY	Localisation : BAT 0026 / R-1
Réalisé par : Stephane HOLBECQ	N° de planche : 3 / 3	

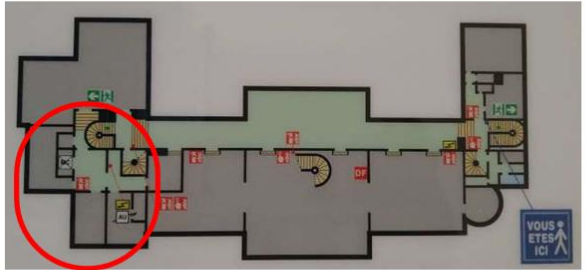
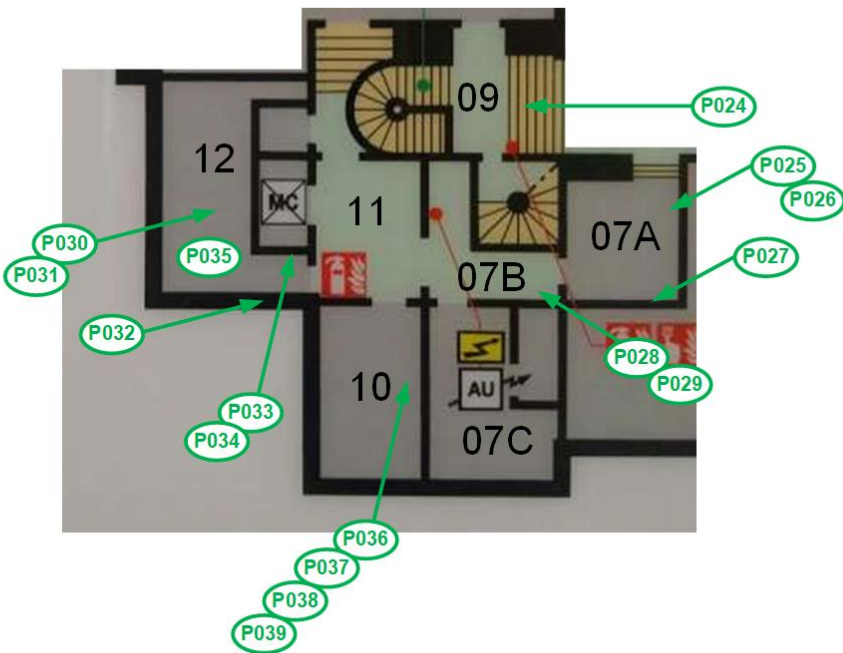
7.3. Photos

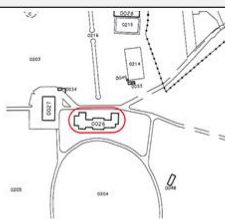

Prélèvement - P001 : BAT 0026 / RDC / LOCAL 09 - Colle de faïence- (Absence d'amiante)



Prélèvement - P002 : BAT 0026 / RDC / LOCAL 09 - Colle de faïence- (Absence d'amiante)



Prélèvement - P003 : BAT 0026 / RDC / LOCAL 09 - Colle de plinthe- (Absence d'amiante)



Prélèvement - P004 : BAT 0026 / RDC / LOCAL 09 - Colle de carrelage- (Absence d'amiante)



Prélèvement - P005 : BAT 0026 / RDC / LOCAL 09 - Colle de carrelage- (Absence d'amiante)



Prélèvement - P006 : BAT 0026 / RDC / LOCAL 08 - Mastic- (Absence d'amiante)



Prélèvement - P007 : BAT 0026 / RDC / LOCAL 08 - Faux plafond- (Absence d'amiante)



Prélèvement - P008 : BAT 0026 / RDC / LOCAL 07 - Colle de faïence- (Absence d'amiante)



Prélèvement - P009 : BAT 0026 / RDC / LOCAL 07 - Colle de faïence- (Absence d'amiante)

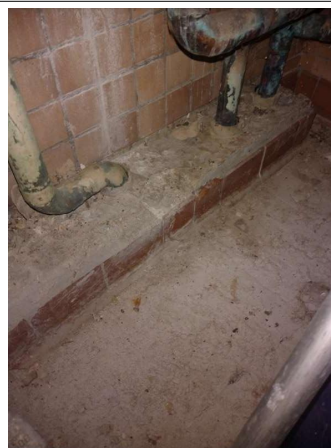

Prélèvement - P010 : BAT 0026 / RDC / LOCAL 07 - Colle de plinthe- (Absence d'amiante)

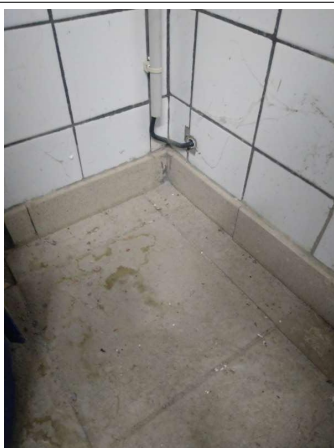

Prélèvement - P011 : BAT 0026 / RDC / LOCAL 07 - Colle de plinthe- (Absence d'amiante)

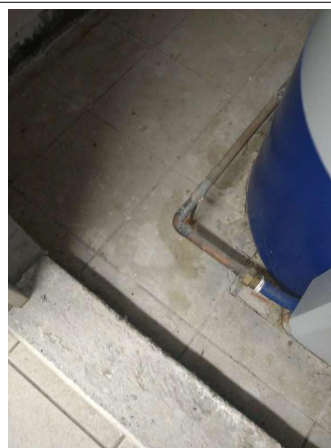

Prélèvement - P012 : BAT 0026 / RDC / LOCAL 07 - Colle de carrelage- (Absence d'amiante)

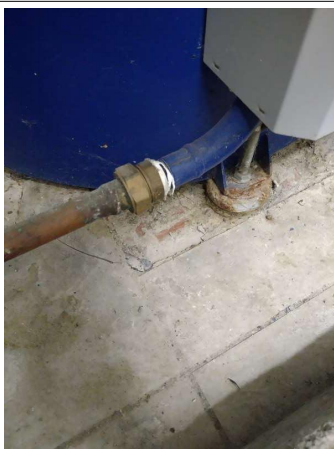

Prélèvement - P013 : BAT 0026 / RDC / LOCAL 07 - Colle de carrelage- (Absence d'amiante)



Prélèvement - P014 : BAT 0026 / RDC / LOCAL 10 - Colle de faïence- (Absence d'amiante)

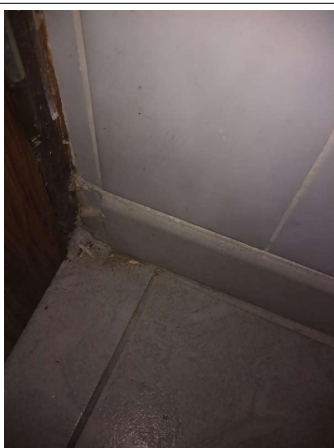

Prélèvement - P015 : BAT 0026 / RDC / LOCAL 10 - Colle de plinthe- (Absence d'amiante)

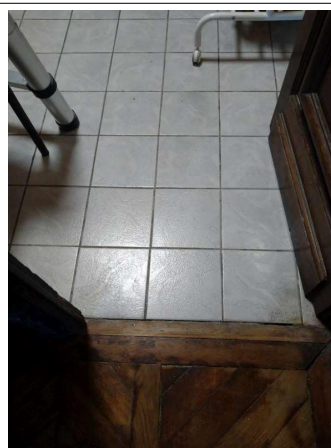

Prélèvement - P016 : BAT 0026 / RDC / LOCAL 11 - Colle de carrelage- (Absence d'amiante)

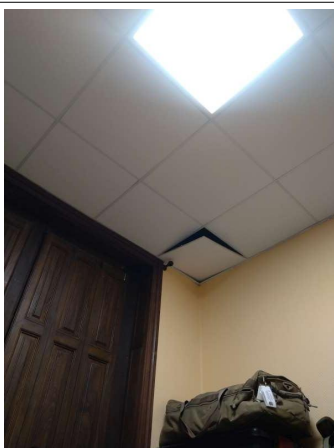

Prélèvement - P017 : BAT 0026 / RDC / LOCAL 11 - Faux plafond- (Absence d'amiante)



Prélèvement - P018 : BAT 0026 / RDC / LOCAL 11 - Enduit- (Absence d'amiante)



Prélèvement - P019 : BAT 0026 / RDC / LOCAL 04B - Mastic-
(Absence d'amiante)



Prélèvement - P020 : BAT 0026 / RDC / LOCAL 07 - Mastic-
(Absence d'amiante)

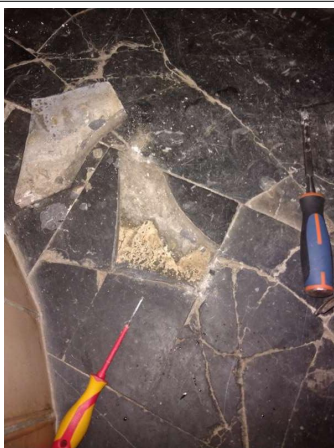

Prélèvement - P021 : BAT 0026 / RDC / LOCAL 02 - Colle de
carrelage- (Absence d'amiante)



Prélèvement - P022 : BAT 0026 / RDC / LOCAL 02 - Colle de
carrelage- (Absence d'amiante)

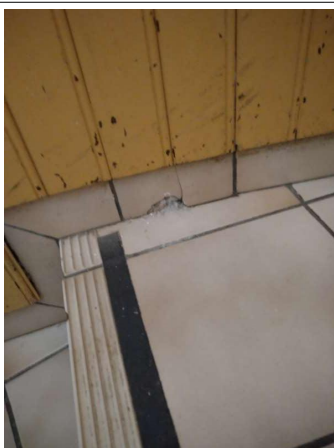

Prélèvement - P023 : BAT 0026 / RDC / LOCAL 02 - Colle de
plinthe- (Absence d'amiante)



Prélèvement - P024 : BAT 0026 / R+1 / LOCAL 09 - Colle de
carrelage- (Absence d'amiante)



Prélèvement - P025 : BAT 0026 / R+1 / LOCAL 07A - Colle de
faïence- (Absence d'amiante)



Prélèvement - P026 : BAT 0026 / R+1 / LOCAL 07A - Colle de
plinthe- (Absence d'amiante)

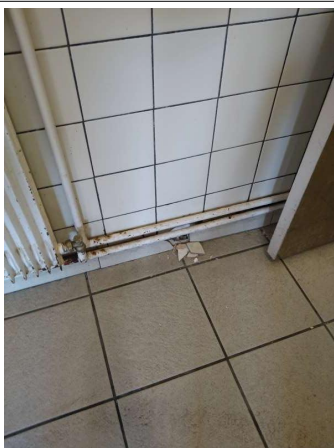

Prélèvement - P027 : BAT 0026 / R+1 / LOCAL 07A - Colle de
faïence- (Absence d'amiante)

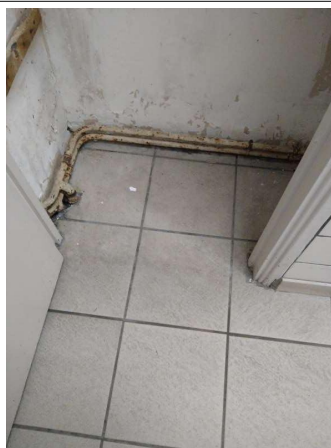

Prélèvement - P028 : BAT 0026 / R+1 / LOCAL 07B - Colle de
carrelage- (Absence d'amiante)

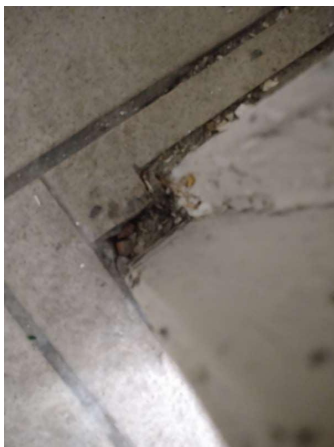

Prélèvement - P029 : BAT 0026 / R+1 / LOCAL 07B - Colle de
carrelage- (Absence d'amiante)



Prélèvement - P030 : BAT 0026 / R+1 / LOCAL 12 - Colle de
carrelage- (Absence d'amiante)

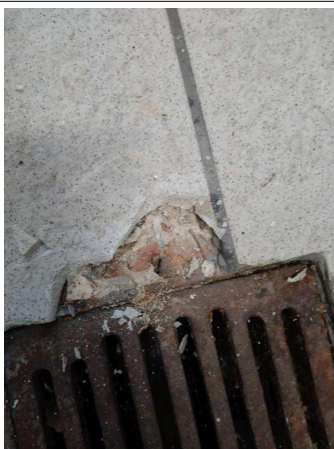

Prélèvement - P031 : BAT 0026 / R+1 / LOCAL 12 - Colle de carrelage- (Absence d'amiante)

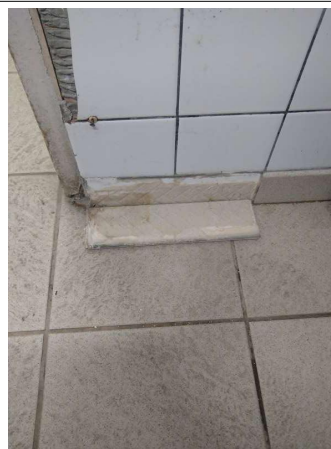

Prélèvement - P032 : BAT 0026 / R+1 / LOCAL 12 - Colle de plinthe- (Absence d'amiante)



Prélèvement - P033 : BAT 0026 / R+1 / LOCAL 12 - Colle de faïence- (Absence d'amiante)



Prélèvement - P034 : BAT 0026 / R+1 / LOCAL 12 - Colle de faïence- (Absence d'amiante)



Prélèvement - P035 : BAT 0026 / R+1 / LOCAL 12 - Enduit- (Absence d'amiante)



Prélèvement - P036 : BAT 0026 / R+1 / LOCAL 10 - Colle de carrelage- (Absence d'amiante)

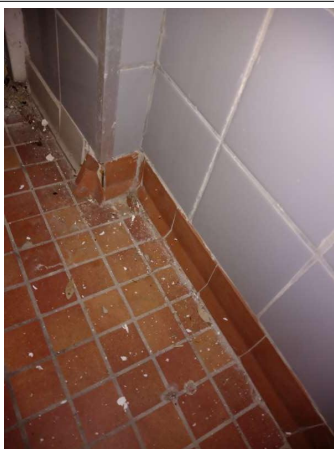

Prélèvement - P037 : BAT 0026 / R+1 / LOCAL 10 - Colle de plinthe- (Absence d'amiante)

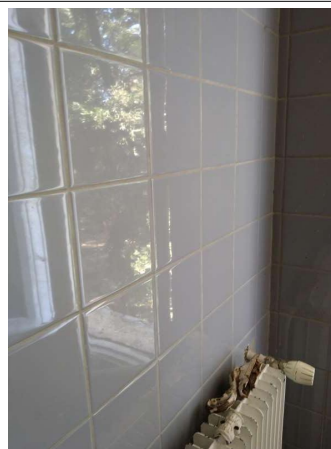

Prélèvement - P038 : BAT 0026 / R+1 / LOCAL 10 - Colle de faïence- (Absence d'amiante)



Prélèvement - P039 : BAT 0026 / R+1 / LOCAL 10 - Enduit- (Absence d'amiante)

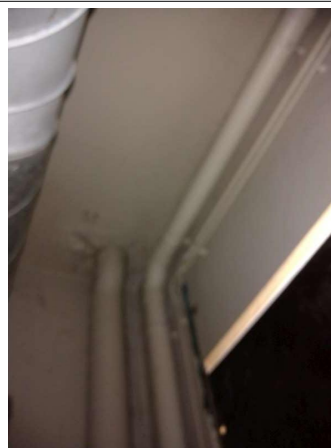

Déclaré - : BAT 0026 / RDC / LOCAL 07 - Conduit- (Absence d'amiante)

7.4. Attestation d'assurance



ATTESTATION D'ASSURANCE

Nous, soussignés **MSIG Insurance Europe AG**, Succursale en France, sis 65 Rue de la Victoire – 75009 PARIS – certifions par la présente que la Société :

BUREAU VERITAS SERVICES France SAS
8 Cours du Triangle
92800 Puteaux

a souscrit auprès de notre Compagnie, pour le compte de sa filiale :

Bureau Veritas Exploitation SAS
8 Cours du Triangle 92800 Puteaux

un contrat d'assurance de **RESPONSABILITE CIVILE** portant le numéro F210.16.0414.

Ce contrat a pour objet de garantir les conséquences pécuniaires de la **RESPONSABILITE CIVILE** pouvant incomber à l'Assuré en raison des dommages corporels, matériels et immatériels causés aux tiers dans le cadre de ses activités de diagnostic immobilier et notamment :

1) Diagnostic amiante

- Repérage amiante avant travaux et démolition,
- Assistance technique pour travaux de traitement de l'amiante,
- Repérage amiante pour constitution de DAPP et de DTA,
- Réalisation ou mise à jour de DAPP,
- Repérage amiante avant/après travaux ou démolition,
- Réalisation ou mise à jour du dossier amiante,
- Examen visuel après travaux de retrait et d'encapsulation,
- Mesures de la concentration des fibres d'amiante dans l'air des immeubles bâtis,
- Prélèvement et analyse d'eau afin de rechercher la présence d'amiante en suspension,
- Analyse d'échantillons prélevés par l'Assuré,
- Mesures d'exposition à l'amiante des travailleurs à leurs postes de travail,
- Vérification périodique de l'état de conservation des matériaux contenant de l'amiante dans les bâtiments,
- Repérage amiante avant-vente,
- Repérage amiante avant travaux y compris de démolition sur installations, structures ou équipements concourant à la réalisation ou la mise en œuvre d'une activité,
- Diagnostic portant sur la gestion des Produits, Matériaux et des Déchets (PMD) issus de la démolition ou rénovation significative de bâtiment (Décret n° 2021-822 du 25 juin 2021), y compris le réemploi des matériaux : concernant cette dernière mission il est précisé que les garanties s'appliquent y compris lorsque la mission porte sur des démolitions ne comportant pas de déchets amiantés.

2) Autres diagnostics

- Diagnostic radon bâtiments,
- Diagnostic monoxyde de carbone,
- Diagnostic accessibilité des handicapés ERP Existants,
- Diagnostic accessibilité des handicapés des voiries,
- Diagnostic de l'état de l'installation intérieure d'électricité / de gaz,
- Diagnostic de l'état des risques naturels et technologiques (ERNT),
- Diagnostic de Performances Energétiques –DPE- :
 - Location
 - Cession immobilière
 - ERP
 - Neuf

MSIG Insurance Europe AG
Succursale en France
65 Rue de la Victoire
75009 Paris
Tel: +33(0)1 40 67 42 42
Fax: +33(0)1 40 67 12 34

RCS Paris 753143862, APE 6512 Z
Siège social: An den Dominikanern 11-27
50668 Cologne
Allemagne

- Mise à jour du DPE,
- Diagnostic des installations d'assainissement non collectif (ANC),
- Etat relatif à la présence de termites dans le bâtiment et diagnostic méréule (DDT),
- Etat parasitaire et diagnostic méréule (hors DDT),
- Diagnostic Plomb avant / après travaux,
- Constat des risques d'exposition au Plomb (CREP) :
 - En cas de location / vente
 - Dans les parties communes
- Risque d'intoxication au plomb dans les peintures,
- Etat des lieux,
- Métrages Loi Carrez/ Loi Boutin,
- Millièmes de copropriété,
- Prêts conventionnés (normes d'habitabilité),
- Sécurité piscine,
- Diagnostic technique Loi SRU,
- Diagnostic de la qualité de l'air intérieur dans les locaux d'habitation ou recevant du public,
- Prélèvement et analyse de poussière et de revêtement afin de rechercher la présence de plomb.

- 3) Analyses et/ou prélèvements d'échantillons.
- 4) Conseil en performance énergétique.
- 5) Toutes missions connexes d'assistance technique et/ou de conseil.
- 6) Toutes missions d'assistance à la maîtrise d'ouvrage.
- 7) Toutes missions de maîtrise d'œuvre de désamiantage.

La présente attestation valable du 01/01/2023 à zéro heure au 31/12/2023 à minuit, est délivrée, sous réserve du paiement de la prime d'assurance, pour servir et valoir ce que de droit et ne peut engager la Compagnie au-delà des clauses, termes et conditions du contrat auxquels elle se réfère.

Paris, le 14 décembre 2022

MSIG Insurance Europe AG
65, rue de la Victoire - 75009 Paris
Tél : 01 40 67 12 34 - Fax : 01 40 67 12 34
RCS Paris 753143882 APE 6512Z

MSIG Insurance Europe AG
Succursale en France
65 Rue de la Victoire
75009 Paris
Tél: +33(0)1 40 67 42 42
Fax: +33(0)1 40 67 12 34

RCS Paris 753143882, APE 6512 Z
Siège social: An den Dominikanern 11-27
50668 Cologne
Allemagne

7.5. Certificat de compétence

**BUREAU VERITAS**
Certification

Certificat
Attribué à
Stéphane HOLBECQ

Bureau Veritas Certification certifie que les compétences de la personne mentionnée ci-dessus répondent aux exigences des arrêtés relatifs aux critères de certification de compétences ci-dessous pris en application des articles L271-6 et R 271.1 du Code la Construction et de l'Habitation et relatifs aux critères de compétence des personnes physiques réalisant des dossiers de diagnostics techniques tels que définis à l'article L271-4 du code précité

DOMAINES TECHNIQUES

	Références des arrêtés	Date de Certification originale	Validité du Certificat*
Amiante avec mention	Arrêté du 24 Décembre 2021 définissant les critères de certification des opérateurs de diagnostic technique et des organismes de formation et d'accréditation des organismes de certification	29/04/2021	28/04/2028
Amiante sans mention	Arrêté du 24 Décembre 2021 définissant les critères de certification des opérateurs de diagnostic technique et des organismes de formation et d'accréditation des organismes de certification	29/04/2021	28/04/2028
Termites metropole	Arrêté du 24 Décembre 2021 définissant les critères de certification des opérateurs de diagnostic technique et des organismes de formation et d'accréditation des organismes de certification	27/04/2022	26/04/2029

Date :05/05/2022
Laurent Croguennec, Président

Numéro de certificat : 8193221



* Sous réserve du respect des dispositions contractuelles et des résultats positifs des surveillances réalisées, ce certificat est valable jusqu'au : voir ci-dessus

Des informations supplémentaires concernant le périmètre de ce certificat ainsi que l'applicabilité des exigences du référentiel peuvent être obtenues en consultant l'organisme.
Pour vérifier la validité de ce certificat, vous pouvez aller sur www.bureauveritas.fr/certification-diag

Adresse de l'organisme certificateur : Bureau Veritas Certification France
Le Triangle de l'Arche, 9 cours du Triangle 92937 Paris-la-Défense CEDEX



cofrac
CERTIFICATION
DE PERSONNES
ACCREDITATION
N°4-0087
Liste des sites et
portées disponibles
sur www.cofrac.fr

7.6. Rapports d'essais de laboratoire

BUREAU VERITAS EXPLOITATION SAS

Stéphane HOLBECQ

450 Rue Baden Powell

34000 MONTPELLIER

RAPPORT D'ANALYSE D'AMIANTE DANS LES MATERIAUX

N° de rapport d'analyse : AR-23-KE-041307-01

Date d'émission de rapport : 30/08/2023 10:23

Page1/8

Dossier N° : 23KE022529

Date de réception : 23/08/2023

Date d'analyse : 24/08/2023

Référence dossier Client:1510797387/19598781/S1/1/1_19598781/1/2

N° éch.	Référence client	Description visuelle	Technique utilisée / Analyste	Préparation		Résultats
				Nb prep / Nb grilles ou lames	Type	
001	BV3IB0504 Réf. prél : P001 BAT 0026/ RDC/ LOCAL 09/Revêtement du mur - Colle de faïence - (ciment/blanc(he))	Matériau dur de type ciment-colle (blanc) ; matériau dur de type ciment (gris)	MET * / DWY7	1 / 2 *	Calcination et/ou attaque acide (méthode interne de traitement)	Fibres d'amiante non détectées *
002	BV3IB0505 Réf. prél : P002 BAT 0026/ RDC/ LOCAL 09/Revêtement du mur - Colle de faïence - (ciment/gris(e))	Matériau dur de type carrelage, faïence (orange) ; matériau dur de type ciment-colle (gris)	MET * / DWY7	1 / 2 *	Calcination et/ou attaque acide (méthode interne de traitement)	Fibres d'amiante non détectées *
003	BV3IB0506 Réf. prél : P003 BAT 0026/ RDC/ LOCAL 09/Revêtement du mur - Colle de plinthe - (ciment/beige)	Matériau dur de type ciment-colle (beige)	MET * / DWY7	1 / 2 *	Calcination et/ou attaque acide (méthode interne de traitement)	Fibres d'amiante non détectées *
004	BV3IB0507 Réf. prél : P004 BAT 0026/ RDC/ LOCAL 09/Revêtement de sol - Colle de carrelage - (ciment/gris(e))	Matériau dur de type carrelage, faïence (tacheté) (gris) ; matériau dur de type ciment-colle (beige)	MET * / DWY7	1 / 2 *	Calcination et/ou attaque acide (méthode interne de traitement)	Fibres d'amiante non détectées *
005	BV3IB0508 Réf. prél : P005 BAT 0026/ RDC/ LOCAL 09/Revêtement de sol - Colle de carrelage - (ciment/beige)	Matériau dur de type carrelage, faïence (marron) ; matériau dur de type ciment-colle (gris)	MET * / DWY7	1 / 2 *	Calcination et/ou attaque acide (méthode interne de traitement)	Fibres d'amiante non détectées *

Tous les éléments de traçabilité sont disponibles sur demande. La reproduction de ce document n'est autorisée que sous sa forme intégrale. Il comporte 8 page(s). Les résultats du présent rapport s'appliquent aux objets tels qu'ils ont été reçus et ne concernent que les objets soumis à l'essai. Seules certaines prestations rapportées dans ce document sont couvertes par l'accréditation. Elles sont identifiées par le symbole *.

Eurofins Analyses pour le Bâtiment Sud SAS

75 Avenue de Pascalet

F-30310 VERGEZE, FRANCE

Tél: +33 3 88 91 65 31: +33 (0) 4 66 73 16 84 - Fax: +33 3 88 91 65 31 - Site Web: www.eurofins.fr/amiante/analyses/

S.A.S. au capital de 1 600 000€ RCS Nîmes SIRET 804 354 819 00018 TVA FR28 804 354 819 APE 7120B

ACCREDITATION N°

1- 5922

Portée disponible sur

www.cofrac.fr

RAPPORT D'ANALYSE D'AMIANTE DANS LES MATERIAUX

N° de rapport d'analyse : AR-23-KE-041307-01 Date d'émission de rapport : 30/08/2023 10:23 Page 2/8
 Dossier N° : 23KE022529 Date de réception : 23/08/2023 Date d'analyse : 24/08/2023
 Référence dossier Client: 1510797387/19598781/S1/1/1_19598781/1/2

N° éch.	Référence client	Description visuelle	Technique utilisée / Analyste	Préparation		Résultats
				Nb prep / Nb grilles ou lames	Type	
006	BV3IB0509 Réf. prél : P006 BAT 0026/ RDC/ LOCAL 08/Vitrage - Mastic - (compact/beige)	Matériau de type peinture (blanc) ; matériau semi-dur de type mastic (gris)	MET * / DWY7	1 / 2 *	Calcination et/ou attaque acide (méthode interne de traitement)	Fibres d'amiante non détectées *
007	BV3IB0510 Réf. prél : P007 BAT 0026/ RDC/ LOCAL 08/Plafond - Faux plafond - (fibre minérale artificielle/jaune)	Matériau semi-dur fibreux de type faux-plafonds (blanc) + (jaune)	MET * / DWY7	1 / 2 *	Calcination et/ou attaque acide (méthode interne de traitement)	Fibres d'amiante non détectées *
008	BV3IB0511 Réf. prél : P008 BAT 0026/ RDC/ LOCAL 07/Revêtement du mur - Colle de faïence - (ciment/gris(e))	Matériau dur de type ciment-colle (gris)	MET * / DWY7	1 / 2 *	Calcination et/ou attaque acide (méthode interne de traitement)	Fibres d'amiante non détectées *
009	BV3IB0512 Réf. prél : P009 BAT 0026/ RDC/ LOCAL 07/Revêtement du mur - Colle de faïence - (ciment/gris(e))	Matériau dur de type ciment-colle (gris)	MET * / Y3BY	1 / 2 *	Calcination et/ou attaque acide (méthode interne de traitement)	Fibres d'amiante non détectées *
010	BV3IB0513 Réf. prél : P010 BAT 0026/ RDC/ LOCAL 07/Revêtement du mur - Colle de plinthe - (ciment/gris(e))	Matériau dur de type carrelage, faïence (marron) ; matériau dur de type ciment-colle (gris)	MET * / Y3BY	1 / 2 *	Calcination et/ou attaque acide (méthode interne de traitement)	Fibres d'amiante non détectées *
011	BV3IB0514 Réf. prél : P011 BAT 0026/ RDC/ LOCAL 07/Revêtement du mur - Colle de plinthe - (ciment/gris(e))	Matériau dur de type carrelage, faïence (tacheté) (beige) (clair) ; matériau dur de type ciment-colle (gris)	MET * / DWY7	1 / 2 *	Calcination et/ou attaque acide (méthode interne de traitement)	Fibres d'amiante non détectées *

Tous les éléments de traçabilité sont disponibles sur demande. La reproduction de ce document n'est autorisée que sous sa forme intégrale. Il comporte 8 page(s). Les résultats du présent rapport s'appliquent aux objets tels qu'ils ont été reçus et ne concernent que les objets soumis à l'essai. Seules certaines prestations rapportées dans ce document sont couvertes par l'accréditation. Elles sont identifiées par le symbole *.

Eurofins Analyses pour le Bâtiment Sud SAS

75 Avenue de Pascalet

F-30310 VERGEZE, FRANCE

Tél: +33 3 88 91 65 31: +33 (0) 4 66 73 16 84 - Fax: +33 3 88 91 65 31 - Site Web: www.eurofins.fr/amiante/analyses/

S.A.S. au capital de 1 600 000€ RCS Nîmes SIRET 804 354 819 00018 TVA FR28 804 354 819 APE 7120B

ACCREDITATION N°

1- 5922

Portée disponible sur

www.cofrac.fr

RAPPORT D'ANALYSE D'AMIANTE DANS LES MATERIAUX

N° de rapport d'analyse : AR-23-KE-041307-01 Date d'émission de rapport : 30/08/2023 10:23 Page 3/8
 Dossier N° : 23KE022529 Date de réception : 23/08/2023 Date d'analyse : 24/08/2023
 Référence dossier Client: 1510797387/19598781/S1/1/1_19598781/1/2

N° éch.	Référence client	Description visuelle	Technique utilisée / Analyste	Préparation		Résultats
				Nb prep / Nb grilles ou lames	Type	
012	BV3IB0515 Réf. prél : P012 BAT 0026/ RDC/ LOCAL 07/Revêtement de sol - Colle de carrelage - (ciment/gris(e))	Matériau dur de type ciment-colle (gris) (foncé) ; matériau semi-dur de type ragréage (beige)	MET * / DWY7	1 / 2 *	Calcination et/ou attaque acide (méthode interne de traitement)	Fibres d'amiante non détectées *
013	BV3IB0516 Réf. prél : P013 BAT 0026/ RDC/ LOCAL 07/Revêtement de sol - Colle de carrelage - (ciment/blanc(he))	Matériau semi-dur (orange) ; matériau dur de type ciment-colle (gris)	MET * / DWY7	1 / 2 *	Calcination et/ou attaque acide (méthode interne de traitement)	Fibres d'amiante non détectées *
014	BV3IB0517 Réf. prél : P014 BAT 0026/ RDC/ LOCAL 10/Revêtement du mur - Colle de faïence - (ciment/gris(e))	Matériau dur de type carrelage, faïence (blanc) ; matériau dur de type ciment-colle (blanc)	MET * / DWY7	1 / 2 *	Calcination et/ou attaque acide (méthode interne de traitement)	Fibres d'amiante non détectées *
		Matériau dur de type joint ciment (blanc)	MET * / DWY7	1 / 2 *	Calcination et/ou attaque acide (méthode interne de traitement)	Fibres d'amiante non détectées *
015	BV3IB0518 Réf. prél : P015 BAT 0026/ RDC/ LOCAL 10/Revêtement du mur - Colle de plinthe - (ciment/gris(e))	Matériau dur de type carrelage, faïence (blanc) ; matériau dur de type ciment-colle (blanc)	MET * / DWY7	1 / 2 *	Calcination et/ou attaque acide (méthode interne de traitement)	Fibres d'amiante non détectées *
016	BV3IB0519 Réf. prél : P016 BAT 0026/ RDC/ LOCAL 11/Revêtement de sol - Colle de carrelage - (ciment/gris(e))	Matériau dur de type ciment-colle (gris)	MET * / DWY7	1 / 2 *	Calcination et/ou attaque acide (méthode interne de traitement)	Fibres d'amiante non détectées *

Tous les éléments de traçabilité sont disponibles sur demande. La reproduction de ce document n'est autorisée que sous sa forme intégrale. Il comporte 8 page(s). Les résultats du présent rapport s'appliquent aux objets tels qu'ils ont été reçus et ne concernent que les objets soumis à l'essai. Seules certaines prestations rapportées dans ce document sont couvertes par l'accréditation. Elles sont identifiées par le symbole *.

Eurofins Analyses pour le Bâtiment Sud SAS

75 Avenue de Pascalet

F-30310 VERGEZE, FRANCE

Tél: +33 3 88 91 65 31: +33 (0) 4 66 73 16 84 - Fax: +33 3 88 91 65 31 - Site Web: www.eurofins.fr/amiante/analyses/

S.A.S. au capital de 1 600 000€ RCS Nîmes SIRET 804 354 819 00018 TVA FR28 804 354 819 APE 7120B

ACCREDITATION N°

1- 5922

Portée disponible sur

www.cofrac.fr

RAPPORT D'ANALYSE D'AMIANTE DANS LES MATERIAUX

N° de rapport d'analyse : AR-23-KE-041307-01 Date d'émission de rapport : 30/08/2023 10:23 Page 4/8
 Dossier N° : 23KE022529 Date de réception : 23/08/2023 Date d'analyse : 24/08/2023
 Référence dossier Client: 1510797387/19598781/S1/1/1_19598781/1/2

N° éch.	Référence client	Description visuelle	Technique utilisée / Analyste	Préparation		Résultats
				Nb prep / Nb grilles ou lames	Type	
017	BV3IB0520 Réf. prél : P017 BAT 0026/ RDC/ LOCAL 11/Plafond - Faux plafond - (fibre minérale artificielle/jaune)	Matériau semi-dur fibreux de type faux-plafonds (blanc) + (beige)	MET * / DWY7	1 / 2 *	Calcination et/ou attaque acide (méthode interne de traitement)	Fibres d'amiante non détectées *
018	BV3IB0521 Réf. prél : P018 BAT 0026/ RDC/ LOCAL 11/Mur - Enduit - (plâtre/blanc(he))	Matériau de type peinture (fibreux) (rose) ; matériau semi-dur de type plâtre (beige) en traces	MET * / DWY7	1 / 2 *	Calcination et/ou attaque acide (méthode interne de traitement)	Fibres d'amiante non détectées *
		Matériau semi-dur de type plâtre (beige)	MET * / DWY7	1 / 2 *	Calcination et/ou attaque acide (méthode interne de traitement)	Fibres d'amiante non détectées *
019	BV3IB0522 Réf. prél : P019 BAT 0026/ RDC/ LOCAL 04B/Vitrage - Mastic - (compact/beige)	Matériau de type peinture (blanc) ; matériau semi-dur de type mastic (beige)	MET * / DWY7	1 / 2 *	Calcination et/ou attaque acide (méthode interne de traitement)	Fibres d'amiante non détectées *
020	BV3IB0523 Réf. prél : P020 BAT 0026/ RDC/ LOCAL 07/Vitrage - Mastic - (compact/beige)	Matériau de type peinture (gris) ; matériau semi-dur de type mastic (beige)	MET * / DWY7	1 / 2 *	Calcination et/ou attaque acide (méthode interne de traitement)	Fibres d'amiante non détectées *
021	BV3IB0524 Réf. prél : P021 BAT 0026/ RDC/ LOCAL 02/Revêtement de sol - Colle de carrelage - (ciment/beige)	Matériau dur de type carrelage, faïence (noir) ; matériau dur de type ciment-colle (friable) (beige)	MET * / Y3BY	1 / 2 *	Calcination et/ou attaque acide (méthode interne de traitement)	Fibres d'amiante non détectées *

Tous les éléments de traçabilité sont disponibles sur demande. La reproduction de ce document n'est autorisée que sous sa forme intégrale. Il comporte 8 page(s). Les résultats du présent rapport s'appliquent aux objets tels qu'ils ont été reçus et ne concernent que les objets soumis à l'essai. Seules certaines prestations rapportées dans ce document sont couvertes par l'accréditation. Elles sont identifiées par le symbole *.

Eurofins Analyses pour le Bâtiment Sud SAS

75 Avenue de Pascalet

F-30310 VERGEZE, FRANCE

Tél: +33 3 88 91 65 31: +33 (0) 4 66 73 16 84 - Fax: +33 3 88 91 65 31 - Site Web: www.eurofins.fr/amiante/analyses/

S.A.S. au capital de 1 600 000€ RCS Nîmes SIRET 804 354 819 00018 TVA FR28 804 354 819 APE 7120B

ACCREDITATION N°

1- 5922

Portée disponible sur

www.cofrac.fr

RAPPORT D'ANALYSE D'AMIANTE DANS LES MATERIAUX

N° de rapport d'analyse : AR-23-KE-041307-01 Date d'émission de rapport : 30/08/2023 10:23 Page 5/8
 Dossier N° : 23KE022529 Date de réception : 23/08/2023 Date d'analyse : 24/08/2023
 Référence dossier Client: 1510797387/19598781/S1/1/1_19598781/1/2

N° éch.	Référence client	Description visuelle	Technique utilisée / Analyste	Préparation		Résultats
				Nb prep / Nb grilles ou lames	Type	
022	BV3IB0525 Réf. prél : P022 BAT 0026/ RDC/ LOCAL 02/Revêtement de sol - Colle de carrelage - (ciment/gris(e))	Matériau dur de type ciment-colle (friable) (beige)	MET * / Y3BY	1 / 2 *	Calcination et/ou attaque acide (méthode interne de traitement)	Fibres d'amiante non détectées *
023	BV3IB0526 Réf. prél : P023 BAT 0026/ RDC/ LOCAL 02/Revêtement du mur - Colle de plinthe - (ciment/gris(e))	Matériau dur de type carrelage, faïence (gris) ; matériau dur de type ciment-colle (beige)	MET * / Y3BY	1 / 2 *	Calcination et/ou attaque acide (méthode interne de traitement)	Fibres d'amiante non détectées *
024	BV3IB0527 Réf. prél : P024 BAT 0026/ R+1/ LOCAL 09/Revêtement de sol - Colle de carrelage - (ciment/gris(e))	Matériau dur de type ciment-colle (gris)	MET * / Y3BY	1 / 2 *	Calcination et/ou attaque acide (méthode interne de traitement)	Fibres d'amiante non détectées *
025	BV3IB0528 Réf. prél : P025 BAT 0026/ R+1/ LOCAL 07A/Revêtement du mur - Colle de faïence - (ciment/beige)	Matériau dur de type ciment-colle (blanc)	MET * / Y3BY	1 / 2 *	Calcination et/ou attaque acide (méthode interne de traitement)	Fibres d'amiante non détectées *
026	BV3IB0529 Réf. prél : P026 BAT 0026/ R+1/ LOCAL 07A/Revêtement du mur - Colle de plinthe - (ciment/beige)	Matériau dur de type ciment-colle (beige) (clair) + (gris)	MET * / Y3BY	1 / 2 *	Calcination et/ou attaque acide (méthode interne de traitement)	Fibres d'amiante non détectées *
027	BV3IB0530 Réf. prél : P027 BAT 0026/ R+1/ LOCAL 07A/Revêtement du mur - Colle de faïence - (ciment/gris(e))	Matériau dur de type carrelage, faïence (orange) ; matériau dur de type ciment-colle (beige) ; matériau semi-dur de type enduit (blanc)	MET * / Y3BY	1 / 2 *	Calcination et/ou attaque acide (méthode interne de traitement)	Fibres d'amiante non détectées *

Tous les éléments de traçabilité sont disponibles sur demande. La reproduction de ce document n'est autorisée que sous sa forme intégrale. Il comporte 8 page(s). Les résultats du présent rapport s'appliquent aux objets tels qu'ils ont été reçus et ne concernent que les objets soumis à l'essai. Seules certaines prestations rapportées dans ce document sont couvertes par l'accréditation. Elles sont identifiées par le symbole *.

Eurofins Analyses pour le Bâtiment Sud SAS

75 Avenue de Pascalet

F-30310 VERGEZE, FRANCE

Tél: +33 3 88 91 65 31: +33 (0) 4 66 73 16 84 - Fax: +33 3 88 91 65 31 - Site Web: www.eurofins.fr/amiante/analyses/

S.A.S. au capital de 1 600 000€ RCS Nîmes SIRET 804 354 819 00018 TVA FR28 804 354 819 APE 7120B

ACCREDITATION N°

1- 5922

Portée disponible sur

www.cofrac.fr

RAPPORT D'ANALYSE D'AMIANTE DANS LES MATERIAUX

N° de rapport d'analyse : AR-23-KE-041307-01 Date d'émission de rapport : 30/08/2023 10:23 Page 6/8
 Dossier N° : 23KE022529 Date de réception : 23/08/2023 Date d'analyse : 24/08/2023
 Référence dossier Client: 1510797387/19598781/S1/1/1_19598781/1/2

N° éch.	Référence client	Description visuelle	Technique utilisée / Analyste	Préparation		Résultats
				Nb prep / Nb grilles ou lames	Type	
		Matériau dur de type joint ciment (gris)	MET * / Y3BY	1 / 2 *	Calcination et/ou attaque acide (méthode interne de traitement)	Fibres d'amiante non détectées *
028	BV3IB0531 Réf. prél : P028 BAT 0026/ R+1/ LOCAL 07B/Revêtement de sol - Colle de carrelage - (ciment/gris(e))	Matériau dur de type ciment-colle (gris) ; matériau semi-dur de type ragréage (beige) (clair)	MET * / Y3BY	1 / 2 *	Calcination et/ou attaque acide (méthode interne de traitement)	Fibres d'amiante non détectées *
029	BV3IB0532 Réf. prél : P029 BAT 0026/ R+1/ LOCAL 07B/Revêtement de sol - Colle de carrelage - (ciment/blanc(he))	Matériau dur de type carrelage, faïence (marron) ; matériau dur de type ciment-colle (gris)	MET * / Y3BY	1 / 2 *	Calcination et/ou attaque acide (méthode interne de traitement)	Fibres d'amiante non détectées *
030	BV3IB0533 Réf. prél : P030 BAT 0026/ R+1/ LOCAL 12/Revêtement de sol - Colle de carrelage - (ciment/gris(e))	Matériau dur de type carrelage, faïence (tacheté) (gris) ; matériau dur de type ciment-colle (beige)	MET * / Y3BY	1 / 2 *	Calcination et/ou attaque acide (méthode interne de traitement)	Fibres d'amiante non détectées *
031	BV3IB0534 Réf. prél : P031 BAT 0026/ R+1/ LOCAL 12/Revêtement de sol - Colle de carrelage - (ciment/blanc(he))	Matériau dur de type ciment-colle (beige)	MET * / Y3BY	1 / 2 *	Calcination et/ou attaque acide (méthode interne de traitement)	Fibres d'amiante non détectées *
032	BV3IB0535 Réf. prél : P032 BAT 0026/ R+1/ LOCAL 12/Revêtement du mur - Colle de plinthe - (ciment/beige)	Matériau dur de type carrelage, faïence (gris) ; matériau dur de type ciment-colle (beige)	MET * / Y3BY	1 / 2 *	Calcination et/ou attaque acide (méthode interne de traitement)	Fibres d'amiante non détectées *

Tous les éléments de traçabilité sont disponibles sur demande. La reproduction de ce document n'est autorisée que sous sa forme intégrale. Il comporte 8 page(s). Les résultats du présent rapport s'appliquent aux objets tels qu'ils ont été reçus et ne concernent que les objets soumis à l'essai. Seules certaines prestations rapportées dans ce document sont couvertes par l'accréditation. Elles sont identifiées par le symbole *.

Eurofins Analyses pour le Bâtiment Sud SAS

75 Avenue de Pascalet

F-30310 VERGEZE, FRANCE

Tél: +33 3 88 91 65 31: +33 (0) 4 66 73 16 84 - Fax: +33 3 88 91 65 31 - Site Web: www.eurofins.fr/amiante/analyses/

S.A.S. au capital de 1 600 000€ RCS Nîmes SIRET 804 354 819 00018 TVA FR28 804 354 819 APE 7120B

ACCREDITATION N°

1- 5922

Portée disponible sur

www.cofrac.fr

RAPPORT D'ANALYSE D'AMIANTE DANS LES MATERIAUX

N° de rapport d'analyse : AR-23-KE-041307-01 Date d'émission de rapport : 30/08/2023 10:23 Page 7/8
 Dossier N° : 23KE022529 Date de réception : 23/08/2023 Date d'analyse : 24/08/2023
 Référence dossier Client: 1510797387/19598781/S1/1/1_19598781/1/2

N° éch.	Référence client	Description visuelle	Technique utilisée / Analyste	Préparation		Résultats
				Nb prep / Nb grilles ou lames	Type	
033	BV3IB0536 Réf. prél : P033 BAT 0026/ R+1/ LOCAL 12/Revêtement du mur - Colle de faïence - (ciment/gris(e))	Matériau dur de type carrelage, faïence (blanc) ; matériau dur de type ciment-colle (gris)	MET * / Y3BY	1 / 2 *	Calcination et/ou attaque acide (méthode interne de traitement)	Fibres d'amiante non détectées *
034	BV3IB0537 Réf. prél : P034 BAT 0026/ R+1/ LOCAL 12/Revêtement du mur - Colle de faïence - (ciment/gris(e))	Matériau dur de type ciment-colle (poudreux) (blanc)	MET * / Y3BY	1 / 2 *	Calcination et/ou attaque acide (méthode interne de traitement)	Fibres d'amiante non détectées *
035	BV3IB0538 Réf. prél : P035 BAT 0026/ R+1/ LOCAL 12/Plafond - Enduit - (peint/blanc(he))	Matériau semi-dur de type enduit (friable) (beige) (clair)	MET * / Y3BY	1 / 2 *	Calcination et/ou attaque acide (méthode interne de traitement)	Fibres d'amiante non détectées *
036	BV3IB0539 Réf. prél : P036 BAT 0026/ R+1/ LOCAL 10/Revêtement de sol - Colle de carrelage - (ciment/blanc(he))	Matériau dur de type carrelage, faïence (orange) ; matériau dur de type ciment-colle (beige) (clair)	MET * / Y3BY	1 / 2 *	Calcination et/ou attaque acide (méthode interne de traitement)	Fibres d'amiante non détectées *
		Matériau dur de type joint ciment (gris)	MET * / Y3BY	1 / 2 *	Calcination et/ou attaque acide (méthode interne de traitement)	Fibres d'amiante non détectées *
037	BV3IB0540 Réf. prél : P037 BAT 0026/ R+1/ LOCAL 10/Revêtement du mur - Colle de plinthe - (ciment/gris(e))	Matériau dur de type carrelage, faïence (orange) ; matériau dur de type ciment-colle (beige) (clair)	MET * / Y3BY	1 / 2 *	Calcination et/ou attaque acide (méthode interne de traitement)	Fibres d'amiante non détectées *

Tous les éléments de traçabilité sont disponibles sur demande. La reproduction de ce document n'est autorisée que sous sa forme intégrale. Il comporte 8 page(s). Les résultats du présent rapport s'appliquent aux objets tels qu'ils ont été reçus et ne concernent que les objets soumis à l'essai. Seules certaines prestations rapportées dans ce document sont couvertes par l'accréditation. Elles sont identifiées par le symbole *.

Eurofins Analyses pour le Bâtiment Sud SAS

75 Avenue de Pascalet

F-30310 VERGEZE, FRANCE

Tél: +33 3 88 91 65 31: +33 (0) 4 66 73 16 84 - Fax: +33 3 88 91 65 31 - Site Web: www.eurofins.fr/amiante/analyses/

S.A.S. au capital de 1 600 000€ RCS Nîmes SIRET 804 354 819 00018 TVA FR28 804 354 819 APE 7120B

ACCREDITATION N°

1- 5922

Portée disponible sur

www.cofrac.fr

RAPPORT D'ANALYSE D'AMIANTE DANS LES MATERIAUX

N° de rapport d'analyse : AR-23-KE-041307-01

Date d'émission de rapport : 30/08/2023 10:23

Page 8/8

Dossier N° : 23KE022529

Date de réception : 23/08/2023

Date d'analyse : 24/08/2023

Référence dossier Client: 1510797387/19598781/S1/1/1_19598781/1/2

N° éch.	Référence client	Description visuelle	Technique utilisée / Analyste	Préparation		Résultats
				Nb prep / Nb grilles ou lames	Type	
038	BV3IB0541 Réf. prél : P038 BAT 0026/ R+1/ LOCAL 10/Revêtement du mur - Colle de faïence - (ciment/beige)	Matériau dur de type ciment-colle (gris)	MET * / Y3BY	1 / 2 *	Calcination et/ou attaque acide (méthode interne de traitement)	Fibres d'amiante non détectées *
039	BV3IB0542 Réf. prél : P039 BAT 0026/ R+1/ LOCAL 10/Plafond - Enduit - (peint/blanc(he))	Matériau semi-dur de type enduit (plâtreux) (blanc)	MET * / Y3BY	1 / 2 *	Calcination et/ou attaque acide (méthode interne de traitement)	Fibres d'amiante non détectées *

Méthode d'analyse employée pour la recherche qualitative des fibres d'amiante dans les matériaux :

Traitement par une méthode interne (**mode opératoire T-PM-WO22725**) en vue d'une identification des fibres au Microscopie Electronique à Transmission (**MET**) selon parties utiles de la norme **NFX 43-050**.

NB 1 : Sauf information contraire sur ce rapport, le laboratoire effectue une analyse couche par couche de l'échantillon transmis par le demandeur.

Des composants décrits simultanément dans une même couche n'ont pas pu faire l'objet de prises d'essai séparées pour l'analyse.

NB 2 : "Fibres d'amiante non détectées au MOLP" s'entend comme : "aucune fibre d'amiante n'a été détectée, l'échantillon objet de l'essai peut éventuellement renfermer une teneur en fibre d'amiante optiquement observables** inférieure à la limite de détection. ** Pour être optiquement observable, une fibre doit avoir une largeur supérieure à 0,2 micromètre (µm)"; "Fibres d'amiante non détectées" au MET s'entend comme : " aucune fibre d'amiante n'a été détectée, l'échantillon objet de l'essai peut éventuellement renfermer une teneur en fibre d'amiante inférieure à la limite de détection."

NB 3 : Pour la recherche d'amiante dans les matériaux, la limite de détection garantie par prise d'essai dans les matériaux (en MOLP et /ou en MET) est de 0.1% en masse.

NB 4 : Le présent rapport ne mentionne que les analyses conclusives. Toutefois, conformément à son offre et à l'arrêté du 1er octobre 2019, le laboratoire met en œuvre les deux techniques MOLP et META sur tous les échantillons massifs. La mention sur le rapport d'une technique d'analyse par MET indique que les échantillons ont été traités selon l'annexe 2 du guide HSG 248 (MOLP) mais sans aboutir à un résultat conclusif.

NB 5 : Analyse réalisée dans le cadre des textes réglementaires suivants : Décret n° 2017-899 du 9 mai 2017, Décret n° 2019-251 du 27 mars 2019, Décret n° 2011-629 du 3 juin 2011, Arrêté du 1er octobre 2019 (JORF n°0245 du 20 octobre 2019 texte n° 18), Arrêté du 25 juillet 2022 (JOFR n°0238 du 13 octobre 2022, texte n°10).

NB 6 : Le rapport est établi dans le cadre du cas 1 de l'article 6 de l'arrêté du 1er octobre 2019 à savoir la détection et l'identification d'amiante délibérément ajouté dans les matériaux et produits manufacturés.



Sana Hassani
Cheffe de Groupe

Tous les éléments de traçabilité sont disponibles sur demande. La reproduction de ce document n'est autorisée que sous sa forme intégrale. Il comporte 8 page(s). Les résultats du présent rapport s'appliquent aux objets tels qu'ils ont été reçus et ne concernent que les objets soumis à l'essai. Seules certaines prestations rapportées dans ce document sont couvertes par l'accréditation. Elles sont identifiées par le symbole *.

Eurofins Analyses pour le Bâtiment Sud SAS

75 Avenue de Pascalet

F-30310 VERGEZE, FRANCE

Tél: +33 3 88 91 65 31: +33 (0) 4 66 73 16 84 - Fax: +33 3 88 91 65 31 - Site Web: www.eurofins.fr/amiante/analyses/

S.A.S. au capital de 1 600 000€ RCS Nîmes SIRET 804 354 819 00018 TVA FR28 804 354 819 APE 7120B

ACCREDITATION N°

1- 5922

Portée disponible sur

www.cofrac.fr